



ENKELE VOORBEELDEN VAN VOORDELEN

De organisatoren van cultuur-, sport- of vrijetijdsactiviteiten die de kaart accepteren kiezen zelf welke voordelen ze toekennen. Er is hen voorgesteld de volgende voordelen te verlenen:

- * gratis toegang of toegang tegen een verlaagd tarief voor de persoon met een handicap of zijn begeleider (of zijn tolk);
- * een gratis audio- of videogids;
- * brochures of informatie, aangepast aan specifieke behoeften (bijvoorbeeld in brailleschrift of eenvoudige taal);
- * aangepaste rondleidingen (bijvoorbeeld in gebarentaal);
- * korting op rondleidingen;
- * toegankelijke en voorbehouden plaatsen;
- * een speciale pas in parken voor een vlottere toegang tot attracties;
- * Etc.



HET PROJECT EUROPEAN DISABILITY CARD IN ENKELE WOORDEN

De European Disability Card wil de toegankelijkheid voor personen met een handicap en hun inclusie in de maatschappij bevorderen. Het project willicht een vraag in van personen met een handicap en de verenigingen van personen met een handicap. Het ligt in de lijn van een initiatief van de Europese Commissie, die de opstart van de kaart gefinancierd heeft.

De European Disability Card is ontwikkeld en ingevoerd dankzij een samenwerking tussen de vijf Belgische instellingen die belast zijn met het integratiebeleid voor personen met een handicap. Acht EU-lidstaten nemen deel aan het project voor de ontwikkeling van de European Disability Card: België, Cyprus, Estland, Finland, Italië, Malta, Roemenië en Slovenië.



CONTACT & INFORMATIE

Meer informatie vindt u op de website van het project (+ toegankelijke brochure en video's met gebarentaal):

> <http://www.eudisabilitycard.be>

Meer informatie over toegankelijkheid en redelijke aanpassingen voor personen met een handicap bij sport-, cultuur- en vrijetijdsactiviteiten:

- **Le CAWaB (Collectif Accessibilité Wallonie-Bruxelles)** : www.cawab.be
- **Toegankelijkvlaanderen**: www.toevla.be
- **Access-i** : www.access-i.be
- **UNIA (Interfederaal Gelijkekansencentrum)** : <http://unia.be/nl/publicaties-statistieken/publicaties/redelijke-aanpassingen-in-10-brochures>.



Dit project is medegefinancierd door de Europese Unie



Vlaanderen is welzijn



Federale Overheidsdienst Sociale Zekerheid



soelhaestimmabes Ostbelgien



Francophonies Brabantaises



Wallonie familles santé handicap AMIQ



KCSZ BCSS

Verantwoordelijke uitgever: Muriel Pabau - Federale Overheidsdienst Sociale Zekerheid 2016
Deze publicatie heeft financiële steun ontvangen van het Programma Rechten, Gelijkheid en Burgerschap van de Europese Unie 2014-2020. De informatie in deze publicatie geeft niet noodzakelijk de officiële positie weer van de Europese Commissie.

EUROPEAN DISABILITY CARD

UW TOEGANG TOT CULTUUR, SPORT EN VRIJETIJD SBESTEDING

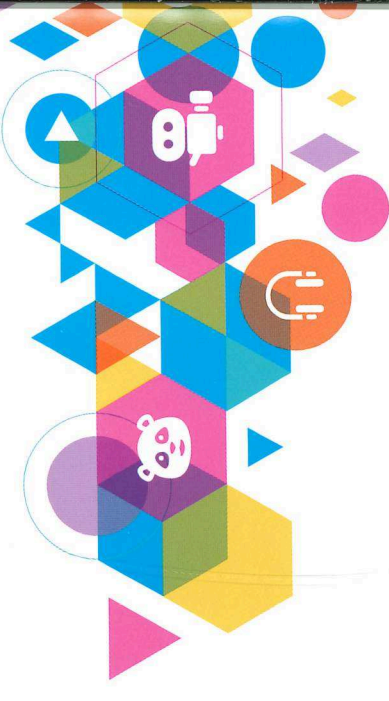

WAT IS DE EUROPEAN DISABILITY CARD (EDC)?

Een kaart die:

- * de toegang van personen met een handicap tot cultuur, sport en vrijetijdsbesteding bevordert;
- * een aantal voordelen in die domeinen biedt.

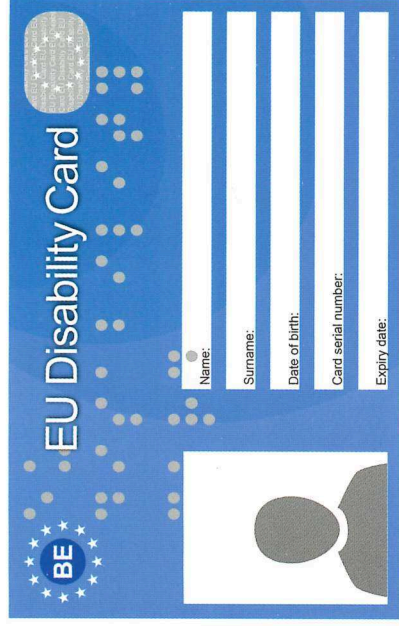

WIE KAN DE KAART AANVRAGEN?

Wie erkend is door of hulp krijgt van een van de vijf Belgische instellingen die belast zijn met het integratiebeleid voor personen met een handicap, kan de kaart aanvragen.



HOE VRAAGT U DE KAART AAN?

U kunt de European Disability Card aanvragen bij een van de vijf Belgische instellingen die belast zijn met het integratiebeleid voor personen met een handicap.

De kaart is gratis. Bij diefstal of verlies hebt u recht op één gratis duplicaat.

Hieronder vindt u de aanvraagprocedure voor de European Disability Card voor personen met een handicap of voor hun wettelijke vertegenwoordiger. De procedure verschilt per organisatie. Neem contact op met de organisatie bij wie u een dossier hebt.

* Federale Overheidsdienst Sociale Zekerheid:

U kunt uw aanvraag indienen:

- met het onlineformulier op de website van de FOD Sociale Zekerheid: www.handicap.belgium.be (rubriek 'Mijn rechten');
- door een brief te sturen naar: Federale Overheidsdienst Sociale Zekerheid Directie-generaal Personen met een handicap, Kruidtuinlaan 50 bus 150, 1000 Brussel.

* Dienststelle für Selbstbestimmtes Leben (DSL):

U richt zich tot uw contactpersoon of tot het kantoor van de Dienststelle für Selbstbestimmtes Leben. De contactgegevens vindt u op de website: www.selbstbestimmt.be

* Agence pour une Vie de Qualité (AViQ):

Neem (persoonlijk, telefonisch, per fax, per e-mail) contact op met het bevoegde gewestelijke kantoor in uw woonplaats. Om te weten tot welk gewestelijk kantoor u zich moet wenden, neemt u een kijkje op de site van het agentschap: www.aviq.be > Handicap > voer uw postcode in de zoekmotor in.

* Service public francophone bruxellois (Dienst Phare):

Bij uw aanvraag geeft u de volgende gegevens door: de voor- en achternaam, de geboortedatum en het rijksregisternummer van de persoon die de kaart wil aanvragen, en indien mogelijk het nummer van het Pharedossier. U kunt uw aanvraag indienen door:

- een brief te sturen naar: Dienst Phare, Paleizenstraat 42, 1030 Brussel;
- te mailen naar info.phare@spfb.brussels
- te bellen naar 02/800.82.03 (van maandag tot vrijdag van 9 tot 12 uur);
- langs te gaan bij de permanentiedienst van Phare (van maandag tot vrijdag van 9 tot 12 uur, behalve op woensdag)

* Vlaams Agentschap voor Personen met een Handicap (VAPH):

U kunt uw aanvraag indienen via het digitale loket www.mijnvaph.be. Daarvoor hebt u uw elektronische identiteitskaart, uw pincode en een kaartlezer nodig.



HOE EN WAAR GEBRUIKT U DE KAART?

- * U kunt de *European Disability Card* gebruiken voor cultuur-, sport- en vrijetijdsactiviteiten (bijvoorbeeld bezoek aan bioscoop, theater, museum of attractiepark).

- * Raadpleeg de website, reclame, flyers ... van de plaats die u bezoekt of neem contact op met de organisator. Hij zal u informeren over de voordelen voor kaarthouders.

- * De kaart kan in België gebruikt worden en deelnemende EU-landen: Cyprus, Estland, Finland, Italië, Malta, Roemenië en Slovenië.

- * De kaart is strikt persoonlijk. De voordelen zijn uitsluitend voor persoonlijk gebruik. U moet de kaart altijd bij zich hebben om de voordelen te krijgen.

