Streetart
Sint-Gillis-Waas

1/ OH SNAP! - Dev-OH-tion
HOEK BLOKSTRAAT/KRONENHOEKSTRAAT, Sint-Gillis-Waas

Dit tweeluik toont het leven van een oud koppel met een schat aan avonturen en ervaringen. We zien hier Lucien, een robuuste man met een vriendelijke maar vermoeide blik, en Maria, een zachtaardige vrouw met een kalme en liefdevolle uitstraling. Lucien en Maria ontmoetten elkaar onverwachts in een restaurant. Deze ontmoeting bracht hen samen voor een avond vol verhalen en gelach. Met liefde en bewondering voor elkaar, beleven ze nu samen hun gouden jaren met zilveren haren.

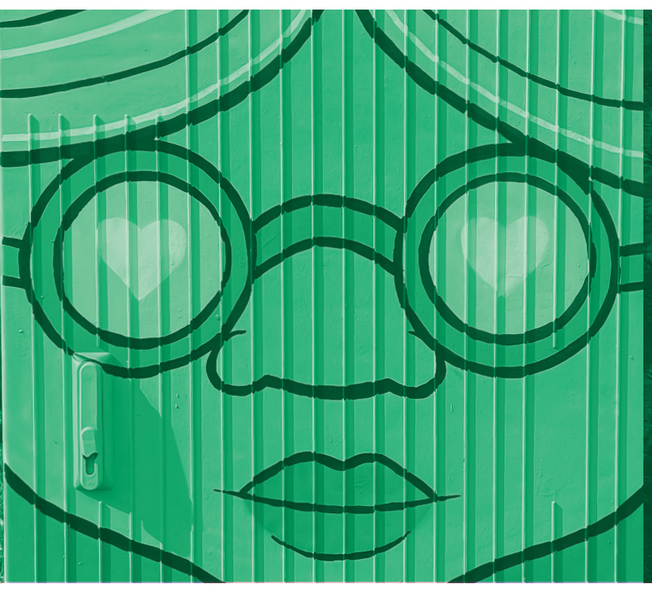

2/ KLAPROSS: ELLEN DE VOS EN LUT VANDEBOS - Hersinde De Wolf
JH DEN BIEL, KERKSTRAAT, Sint-Gillis-Waas

Reynaert De Vos is een controversieel figuur, een meester in het verspreiden van valse informatie. In tijden waar fake news en discussies over seksueel overschrijdend gedrag de media domineren en waar meningen als waarheden worden vond de gemeente in Hersinde een ideale invalshoek om een deel van het Reynaertverhaal binnen een hedendaagse context te kaderen. Hersinde reageert in deze mural op Reynaert door haar vinger op te steken. De lelies vertegenwoordigen beminnelijkheid, zuiverheid, liefde, vruchtbaarheid, vrouwelijkheid, eenheid en vergankelijkheid.

3/ KLAPROSS: ELLEN DE VOS EN LUT VANDEBOS - Grimbeert De Das (coverbeeld)
KERKSTRAAT, Sint-Gillis-Waas

Grimbeert is de neef van Reynaert. Wanneer Reynaert aan het hof beschuldigd wordt, is Grimbeert degene die het voor hem opneemt. Grimbeert lijkt in eerste instantie een naïef personage, maar in de middeleeuwen waren familiebanden heilig. Het was normaal dat familieleden het voor elkaar opnamen. In het Reynaertverhaal is Grimbeert de enige die gespaard blijft van de streken van de vos.

In dit portret is Reynaert nergens zichtbaar, maar je ziet zijn sporen wel.

INFO

Toerisme Sint-Gillis-Waas
Stationstraat 201 bus 1
9170 Sint-Gillis-Waas

cultuur.toerisme@sint-gillis-waas.be
www.sint-gillis-waas.be

v.u.: Koen Daniëls (burgemeester), Burgemeester Omer De Meyplein 1, 9170 Sint-Gillis-Waas

4/ LIENS CREATIONS - Ereburger Sylwester Bardzinski
HERENSTRAAT, Sint-Gillis-Waas

Sylwester Bardzinski is een Poolse oud-strijder die diende in de 1e Poolse Pantserdivisie van generaal Stanislaw Maczek. Hij hielp mee aan de bevrijding van België in september 1944. Sylwester bleef na de oorlog in België wonen en huwde in Sint-Gillis-Waas met Marcella van der Heyden.

Sylwester Bardzinski is overleden in Sint-Gillis-Waas op 26 mei 2015. Hij kreeg in november 2015 postuum de titel van ereburger.

5/ DZIA - Glasbiotoop
STATIONSTRAAT, Sint-Gillis-Waas

Door glas te recycleren verkleinen we de afvalberg en helpen we het milieu en de natuur. De lokale natuur rond de glasbol staat direct en indirect hiermee in verbinding. De haag/grasveld grenzend aan deze verzamelplaats zijn kleine biotopen waar insecten, spinnen, vlinders en kleine dieren hun onderkomen vinden. Dzia wil fauna en flora terug een plaats geven en op een creatieve manier een blikvanger maken. En zo hiermee de mens motiveren om zijn steentje bij te dragen.

6/ LIENS CREATIONS - Ereburger Ann Wauters
SINT-NIKLAASSTRAAT, Sint-Gillis-Waas

Ann Wauters, afkomstig uit Sint-Gillis-Waas, heeft een indrukwekkende basketbalcarrière achter de rug. Ann werd vijfmaal verkozen tot Europese speelster van het jaar en werd in 2005 als enige Europese in de WNBA geselecteerd voor het All-Star team. Ze won tien keer een nationaal kampioenschap en speelde in totaal 123 wedstrijden voor de Belgische nationale basketbalploeg. Ann zette in 2021 op de Olympische Spelen van Japan een punt achter haar spelerscarrière met de Belgian Cats. De gemeente Sint-Gillis-Waas huldigde Ann in 2002 tot ereburger voor haar sportieve prestaties met internationale uitstraling.

7/ KLAPROSS: ELLEN DE VOS EN LUT VANDEBOS - Cuwaert De Haas
MEERDONKDORP, Meerdonk

Reynaert vertrekt op pelgrimstocht naar Rome met een tas gesneden uit het vel van Bruun De Beer en schoenen uit de huid van het wolvenpaar. Cuwaert De Haas en de ram vergezellen de vos op zijn pelgrimstocht. In het vossenhol wordt Cuwaert De Haas vermoord en opgegeten door Reynaert.

In dit portret is Reynaert nergens zichtbaar, maar je ziet zijn sporen wel.

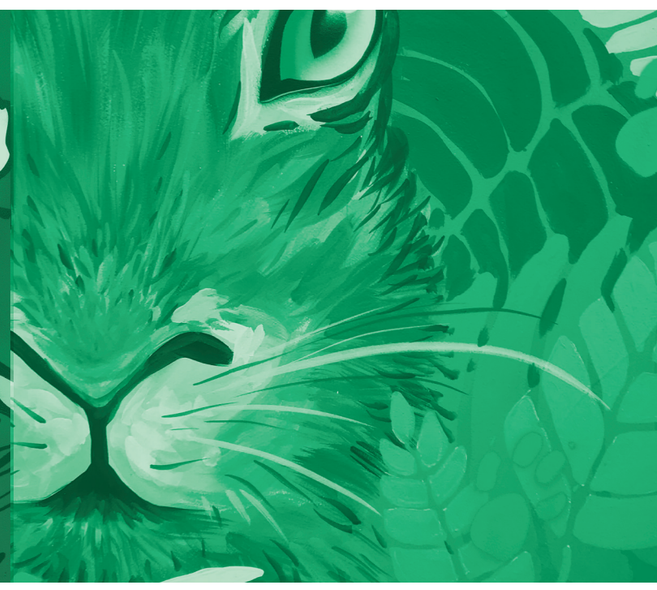

8/ KLAPROSS: ELLEN DE VOS EN LUT VANDEBOS - Canteclaer De Haan
ROTONDE, De Klinge

Canteclaer liet zijn angst voor Reynaert varen, omdat de koning vrede had opgelegd. Reynaert liet met zijn kleding en gedrag merken dat hij zijn leven gebeterd had en zei dat hij vegetariër was. Maar tijdens de hofdag van Koning Nobel verschenen alle dieren, behalve Reynaert De Vos. De haan Canteclaer draagt het lijk van zijn vrouw, hen 'Coppe'. Ze is gedood door Reynaert. Koning Nobel besluit om de vos voor het hof te dagen.

In dit portret is Reynaert nergens zichtbaar, maar je ziet zijn sporen wel.

9/ LIENSCREATIONS - Ereburger Tom Van Hooste
KERSELARENDREEF, De Klinge

Tom Van Hooste is een voormalige middellange- en langeafstandsatleet, die gespecialiseerd was in veldlopen en de marathon. Hij werd Belgisch kampioen in het veldlopen in 2001, 2002, 2003, 2005 en 2007 (lange cross) én Belgisch kampioen op de 10.000 meter in 2004. In 2009 zette hij een punt achter zijn professionele loopcarrière. Tom werd in 2004 gehuldigd tot ereburger omwille van zijn sportieve prestaties met internationale uitstraling.

10/ SIMON MANNAERTS - Zondagsmars
HULSTSTRAAT - KERK, De Klinge

Na de val van Hulst in 1645 moesten katholieke Hulstenaars naar De Klinge om hun geloof te belijden. De Staatsen stonden immers geen katholieke diensten toe op hun grondgebied. Elke zondag reisden ruim tweehonderd gelovigen via de Hulststraat naar het centrum van De Klinge om de mis bij te wonen.

11/ SOPHIE MAES - De polders bij schemering
HOEK KREKELDIJK/ZALEGEMDIJK, Meerdonk

De kunstenaar besloot om de prachtige poldernatuur van Meerdonk vast te leggen in de warmte van de schemering op een zomerse avond.

12/ CECKO - Simpel Leven
DRIES, Sint-Pauwels

Dit is een terugblik naar een tijd waarin het leven ongetwijfeld langzamer verliep. Oude foto's van dorpsgezichten, zoals de artiest die op op zijn kastje heeft geplaatst, doen hem in onze hectische samenleving nadenken over het vinden van innerlijke rust te midden van extreme externe prikkels. Waar mensen vroeger verlangden naar meer avontuur en spanning, wensen ze nu vaak een eenvoudiger bestaan.

Dit werk is gebaseerd op een oude postkaart van Sint-Pauwels.

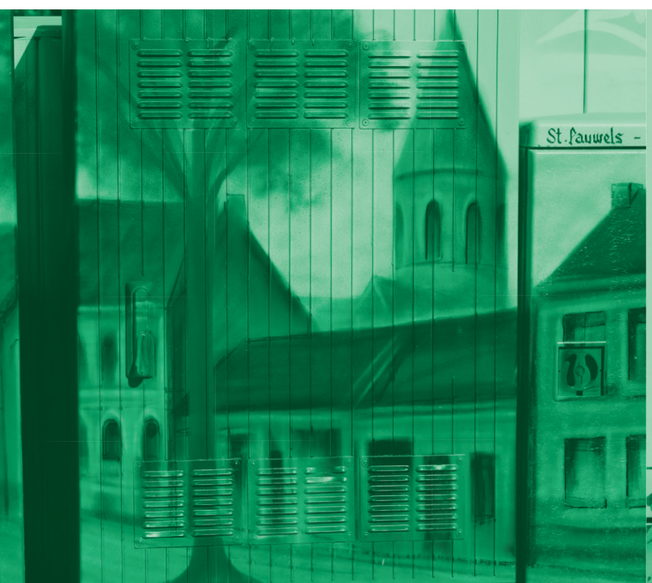

13/ LIENS CREATIONS - Ereburger Kimberly Buys
ETTINGESTRAAT, Sint-Pauwels

Kimberly Buys veroverde verschillende Belgische titels, zilveren medailles op Europese Kampioenschappen en als hoogtepunt haar deelnames aan de Olympische Spelen van Londen in 2012 (100 meter vlinderslag en 100 meter rugslag) en de Olympische Spelen van Rio in 2016 (100 meter vlinderslag). Ze heeft nog steeds verschillende Belgische records op haar naam staan op zowel de korte baan als de lange baan.

14/ LIENS CREATIONS - Ereburger Moreno De Pauw
VOSDREEF, Sint-Pauwels

Baanwielrenner Moreno De Pauw heeft een succesvolle sportcarrière achter de rug. Hij behaalde verschillende nationale titels in het baanwielrennen bij de jeugd. In 2014 haalde hij zijn profcontract binnen. Moreno is vooral gekend van de vele zesdaagses die hij reed in binnen- en buitenland samen met zijn vaste partner Kenny De Ketele. Samen hebben ze verschillende titels en ereplaatsen gewonnen (o.a. Londen (2015), Berlijn/Londen/Amsterdam (2016), Gent (2017), Rotterdam (2018), Kopenhagen (2019)). In 2020 reed Moreno zijn laatste wedstrijd in Berlijn en behaalde hij de overwinning samen met Wim Stroetinga.

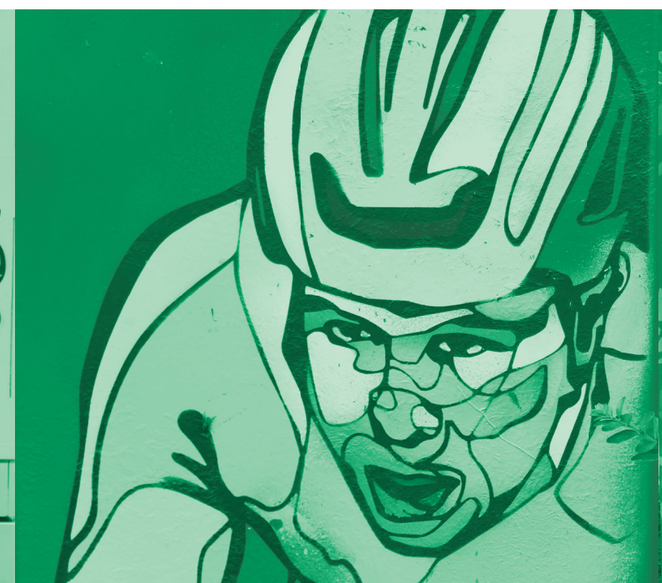

15/ KLAPROSS: ELLEN DE VOS EN LUT VANDEBOS - Koning Nobel
ROOMANMOLEN, Sint-Pauwels

Deze leeuw is Koning Nobel. Het welzijn van het volk is belangrijk voor hem, maar Nobel geeft ook veel om zijn eigen welzijn. Koning Nobel is een karakterloos en hebzuchtig persoon. En laat dat het tegenovergestelde zijn van wat je van een leeuw verwacht. Hij is een typische anti-koning. Hij draait en keert tot het hem zelf goed uitkomt en laat zich gemakkelijk ompraten door Reynaert wanneer die hem een schat belooft.

In dit portret is Reynaert nergens zichtbaar, maar je ziet zijn sporen wel.

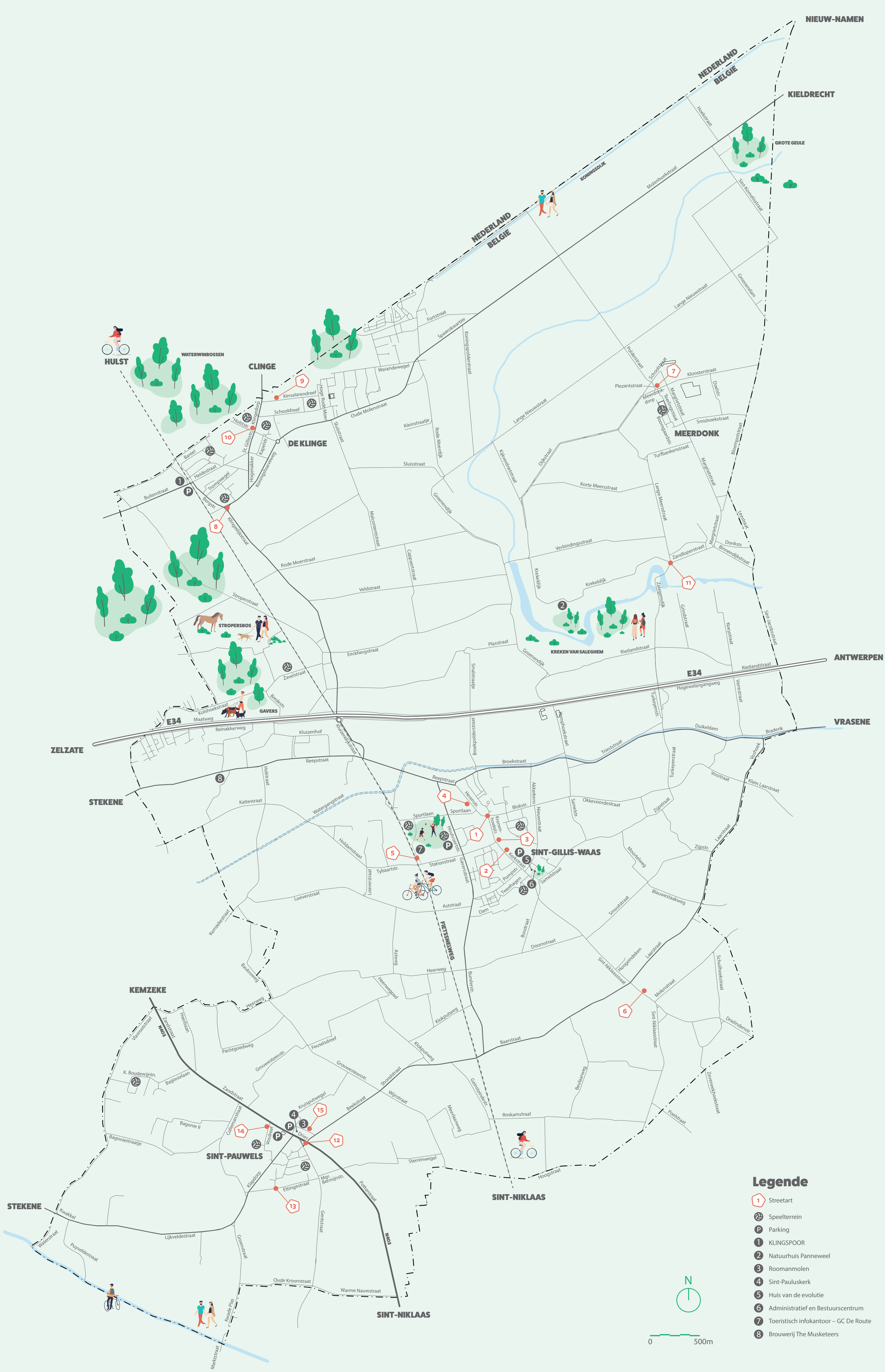

Legende

- 1 Streetart
- Speelterrein
- Parking
- 1 KLINGSPOOR
- 2 Natuurhuis Panneweel
- 3 Roomanmolen
- 4 Sint-Pauluskerk
- 5 Huis van de evolutie
- 6 Administratief en Bestuurscentrum
- 7 Toeristisch infokantoor – GC De Route
- 8 Brouwerij The Musketeers